

다양한 가족의 행복과 성장을 만드는, 누구나 참여하고 싶은, 가족의 일상과함께 하는 센터

GWACHEON FAMILY CENTER

과천시가족센터

이웃과 '더불어 숲'을 이루는 '마을공동체'를 만들어갑니다.

2024년 래미안슈르 마을돌봄나눔터 오리엔테이션

2024년 2월22일(목) 오후 7시

CONTENTS
목 차

직원소개

- 센터장 인사
- 교사 소개

**과천시가족센터
사업안내**

**마을돌봄나눔터
사업안내**

**학부모대표위원
선출**

together **과천교회운영**
'사회복지법인 하늘행복나눔재단'

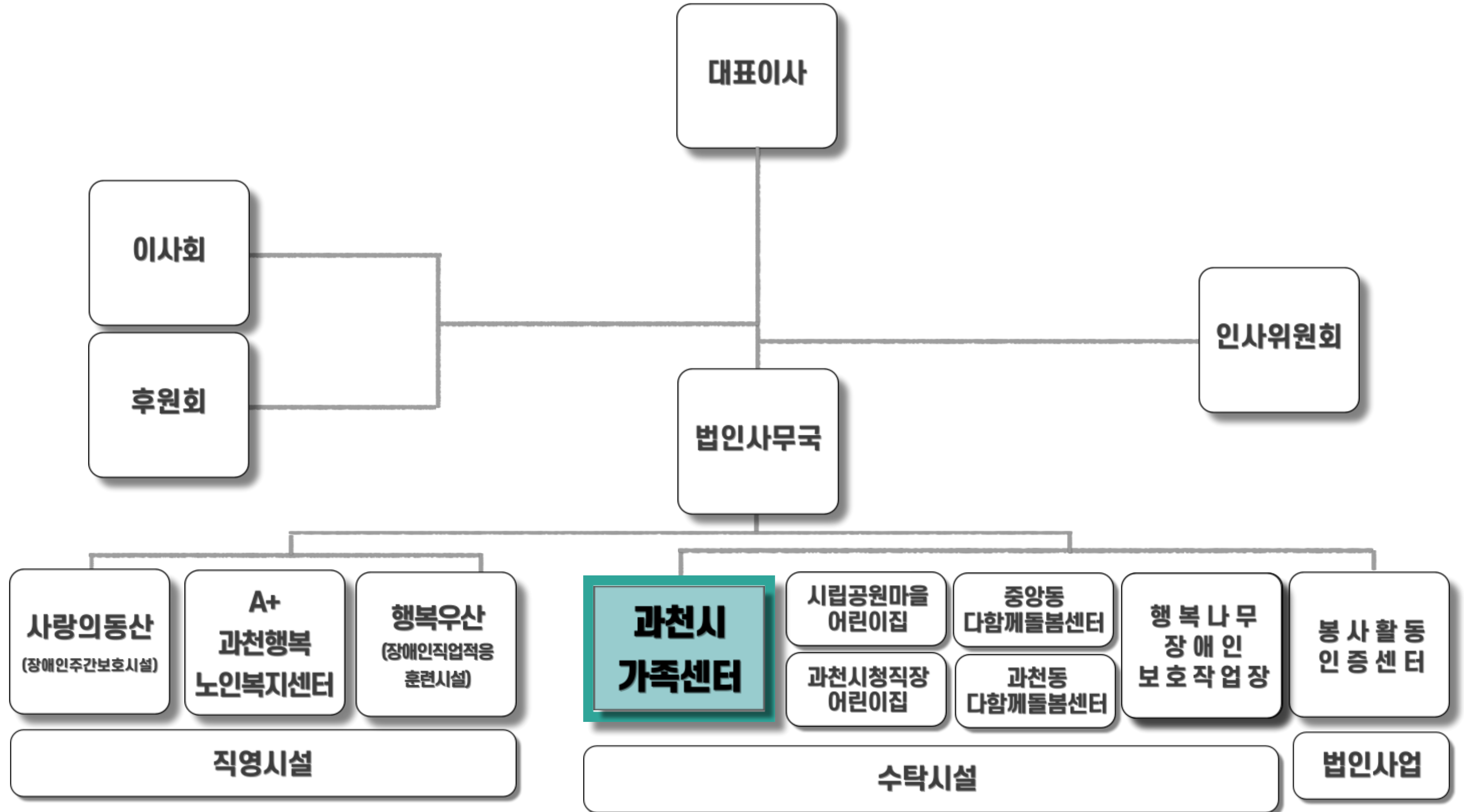

함께하는이들 together

상근	21명	직원 15명, 교사 4명, 장애인 근로 2명
비상근	166명	아이들보미 155명, 상담 8명, 한국어강사 3명

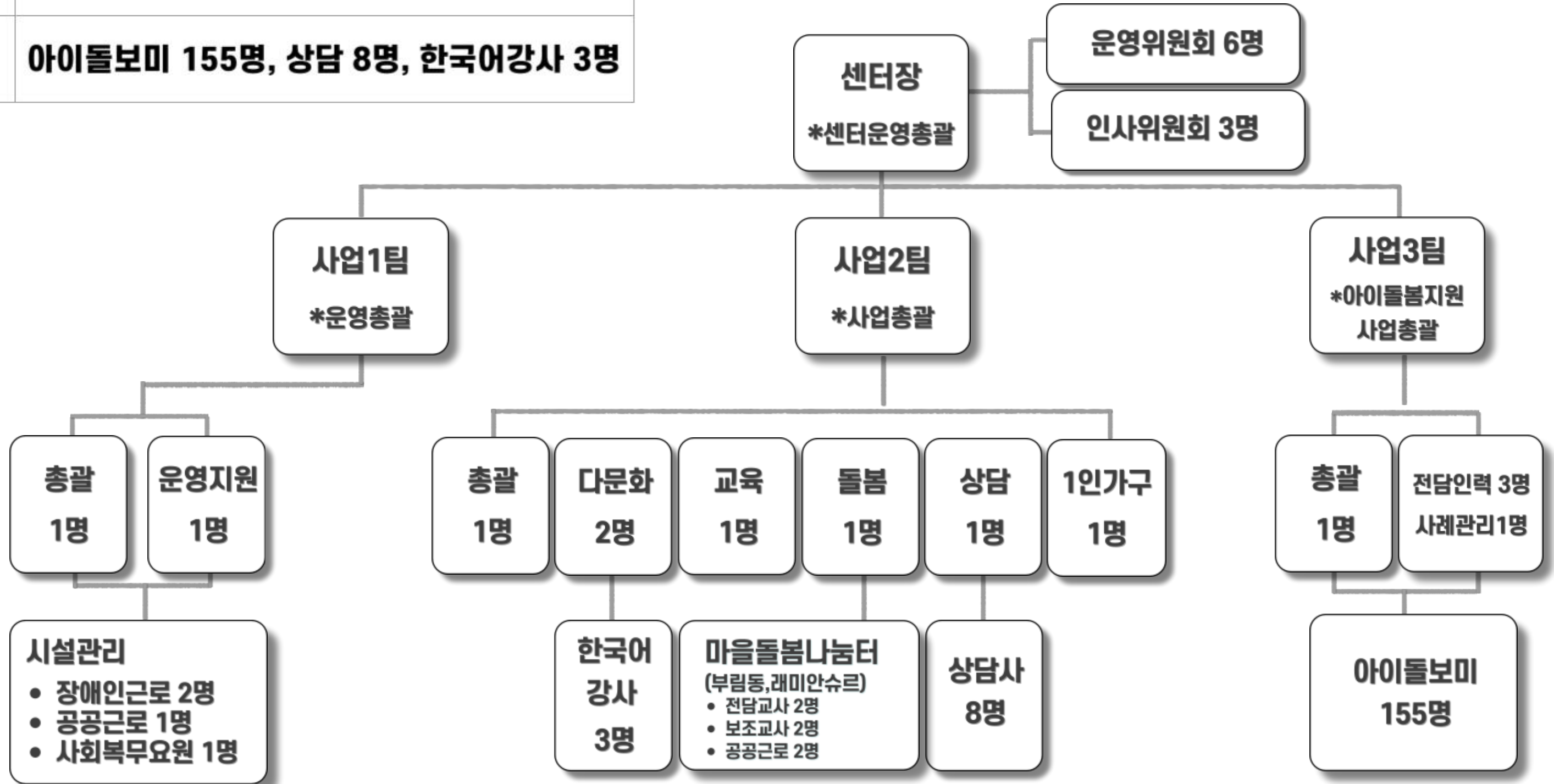

MISSION & VISION

미션 MISSION

● 다양한 가족의 행복과 성장을 만들어가는 열린 센터

비전 VISION

● 누구나 참여하고 싶은 센터, 가족의 일상과 함께 하는 센터

핵심가치 VALUE



'다양성'



'행복'



'성장'

2023

01 아이돌봄지원사업 서비스제공기관 여성가족부 장관상수상
여성가족부평가 우수 센터상 수상

2022

02 하늘행복나눔재단 재수탁
<2022.06.01~5년간>
아이돌봄지원사업 서비스제공기관 여성가족부 장관상 수상

2021

03 정부합동평가 최고S등급달성
<다문화사업, 아이돌봄지원사업>



가족관계

- 부모역할지원
- 다양한가족관계향상지원
- 이중언어 가족환경조성
- 다문화가정자녀성장지원
- 가족상담
- 아동-청소년 성품역량강화
- ESG숲체험 원정대



가족돌봄

- 마을돌봄나눔터
- 가족품앗이
- 찾아가는 한국어



가족생활

- 다문화가족초기 정착지원
- 다문화가족자녀 사회포용안전망
- 한국어교육
- 다문화자녀 방문학습지
- 다문화가족신문구독
- 가족미래준비행복경영아카데미
- 1인가구



가족과 함께하는 지역공동체

- 가족사랑의 날
- 결혼이민자 정착단계별지원 패키지, 인식개선 및 공동체 의식, 가족친화문화 찾아가는 결혼이민자,다이음사업, 다함께프로그램
- 가족문화증진,건강가정캠페인,성매매 및 성폭력, 가정폭력 예방교육



아이돌봄

- 시간제서비스
- 영아종일제서비스
- 신규아이돌보미 채용
- 아이돌보미 역량강화교육 (아동학대예방교육,자아존중감,양육방법,책놀이지도사자격증 등)

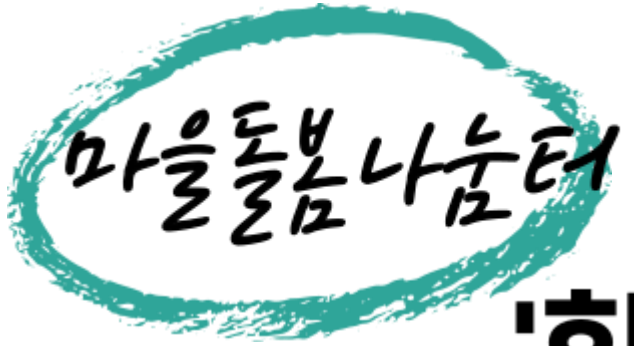

활동동영상 gogo!!

'함께 돌보고 함께 성장하는' 과천시 마을돌봄나눔터

'초등 돌봄공백 해소, 자녀성장 지원, 공동체돌봄환경 조성'

- 운영: 학기중 13:00~19:00, 방학중 9:00~19:00 (1월~12월)
- 장소: 래미안슈르아파트내, 부림동주민센터내 2개소
- 내용: 방과후 돌봄, 또래관계 프로그램, 가족참여 프로그램
[상시프로그램]
 학습지원) 원어민중국어체육, 보드게임, 코딩, 독서
 정서지원) 색채심리, 그림책표현놀이, 효인성, 코칭
 신체지원) 실내체육, 바른자세교육, 전래놀이, 도시숲체험
 [특별프로그램]
 도자프로그램, 문화원프로그램, 안전교육, 씨앗학교,
 성교육및 성폭력예방교육, 다문화친화교육
- 인원 : 개소당 30명 (2023명 기준 실인원 223명, 연인원 14,517명)





가정, 마을, 센터가 함께!!!

'가족의 행복, 마을돌봄나눔터에서 찾다'

'2024년 프로그램 계획'

- 상반기 주중 프로그램
보드게임(화), 그림책 & 표현놀이(목), 실내체육(금)
바른자세교육(월) 예정
- 상반기 특별 프로그램
- 생활안전교육, 성교육 및 성폭력 예방교육, 다문화친화교육 등

구분	시간	내용
방학중	09:00-10:00	등원 및 자유놀이
	10:00-11:00	독서지도 / 숙제지도 / 학습지도
	11:00-11:50	프로그램
	11:50-12:00	식사준비
	12:00-13:00	점심시간 및 휴식
	13:00-14:00	자유놀이 / 야외놀이 / 실내놀이
	14:00-14:40	독서지도 / 숙제지도 / 학습지도
	14:40-15:30	간식시간 및 휴식
	15:30-16:00	프로그램
	16:00-17:00	
학기중	17:00-19:00	자유놀이 / 숙제지도 / 하원지도



공지사항

가정, 마을, 센터가 함께!!!

꼭 기억하세요!

1. '월이용료는 분기별 납입'

- 월5만원*3개월= 15만원
- 해당분기 전월 20일~23일까지 아동이름으로 입금
- 계좌: 농협301-0244-0550-81 (예금주: 과천시가족센터)
2/20(15만원), 5/20(15만원), 8/20(15만원), 11/20(5만원), 1/10(10만원)
- 이용중단시 전월말까지 의사표현및 환불신청서, 통장사본 제출(월단위 환불)
- 이용중단의 의사없을때 2024. 3월부터~ 2025.2월까지 이용(1년단위 신청)

공지사항

가정, 마을, 센터가 함께!!!

꼭 기억하세요!

2. '운영규정' 꼭 지켜주세요!

- **출 석:** 분기별(3개월) 10회 이상 출석필수 (10회미만시 이용제한이 될수 있습니다!)
- **등 원:** 학기중 13시부터, 방학중 9시부터
- **개인톡금지 :** 운영시간외 교사에게 개인톡은 가급적 조심해주세요!
- **학부모단톡방공지, 월가정통신문 꼭 확인해주세요**
- **학원, 학교 등하원 지원은 하지않습니다!**



공지사항

가정, 마을, 센터가 함께!!!

꼭 기억하세요!

3. '프로그램 신청 필수!

- 회원가입(이용아동, 가족) : 과천시가족센터 홈페이지
- 프로그램 신청 : 방과후 돌봄(아동), 상시및 특별프로그램(아동), 가족프로그램(아동, 가족모두)
- 신청기간: 2월23일(금)~2월27일(화)까지
- 프로그램 신청링크 문자발송(어머니): 2월23일(금)
- 프로그램 수요도 조사 링크 문자발송(어머니) : 2월23일(금)



공지사항

가정, 마을, 센터가 함께!!!

꼭 기억하세요!

4. '출결 프로그램(통통통) 필수!

- 래미안슈르 마을돌봄나눔터 번호(504-0094)로 문자 발송됩니다
- 받으신 문자의 링크에 접속하여 어플을 설치, 회원가입해주세요
- 등하원시 아동이 출결번호 누르면 등하원 문자알림이 발송됩니다.
- 형제가 마을돌봄이용한 가정은 꼭 알려주세요! (형제등록해야 알림 발송)

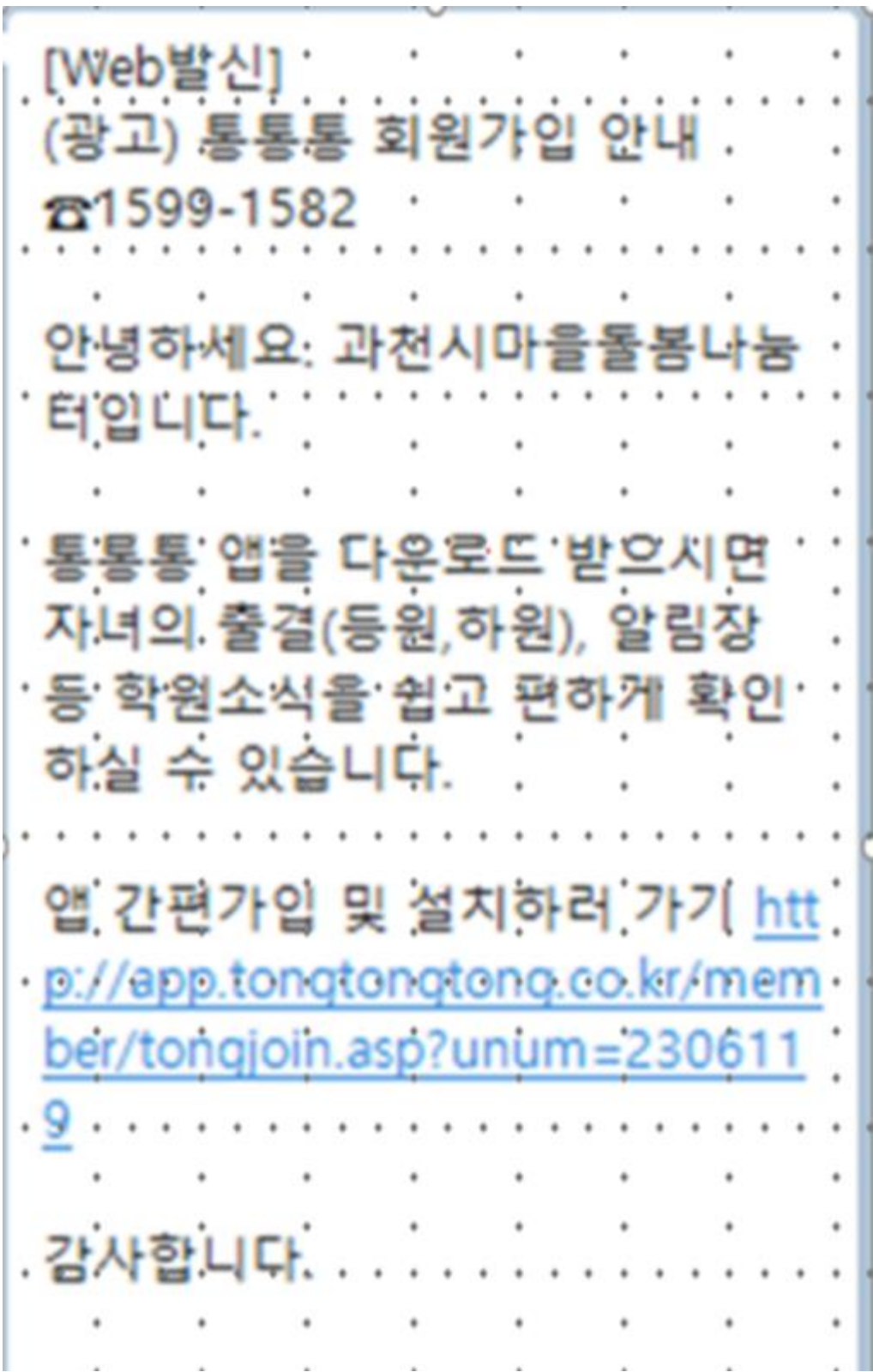



공지사항

가정, 마을, 센터가 함께!!!

꼭 기억하세요!

5. 카카오톡 채널 가입해주세요!

- 가족센터의 다양한 프로그램을 빠르게 확인하실수 있습니다!



'학부모 대표위원 선출'

'학부모대표위원이란?'

_가정이 함께 참여하는 돌봄공동체를 위해
분기별 학부모회의를 통해 운영을 논의합니다

- 일시 : 2024. 4월, 7월, 11월 경
- 대상 : 마을돌봄나눔터 이용 학부모
- 내용 : 운영계획및 운영보고, 프로그램 논의 ,급식논의
- 인원 : 개소당 3명





+ 가족의 성장과 행복을 지원합니다.

'다함께 그리고 행복'

'다함께 그리고 행복! _가족상담'

- 일시 : 연중 (상담방학기간 제외)
- 장소 : 과천시가족센터
- 내용 : 개인상담, 부부상담, 가족상담, 부모상담, 자녀 상담, 놀이치료, 집단상담, 간병가족심리지원, 개별 심리검사, 종합심리검사 등
- 문의 : 02-503-0070 가족상담팀

과천시가족센터 오시는 길



과천시가족센터 경기도 과천시 관악산길 58
이메일 : gchfsc@hanmail.net

문의 및 신청 (가족상담팀)

02.503.0070



홈페이지



카카오톡채널

마음을 잇고
가족을 이어주는
가족상담실로 오세요

과천시 가족센터 가족상담실

'문화와 함께 하는 가족사랑'

'온(穩)온(溫) 가족축제'

_ 센터개관10주년기념

- 일시 : 2023.5.12.
- 내용 : 공연, 체험부스, 포토존 등
- 인원 : 252명

'우리가족행복 DAY'

_ 가족사랑의 날

- 일시 : 격월 1회
- 내용 : 원예, 요리, 베이킹, 수도방위사령부 찾아가는가족사랑의 날
- 인원 : 실인원 359명 / 연인원 457명



+ 녹색공동체

+ 하늘행복나눔재단과 함께..

'숲에서 지혜를 배우며, 지구를 구하고'

'계절의 숲에서 만나는성품'_인내, 절제, 창의성, 지혜

- 일시 : 4월~11월(8회기)
- 장소 : 관악산숲등
- 내용 : 숲성품 생태체험교육
- 인원 : 실인원 51명, 연인원 71명

'떠나자! 숲으로! _ESG숲체험 원정대'

- 일시 : 4월~9월(월2회)
- 장소 : 가족센터,마을돌봄나눔터,관악산등
- 내용 : 숲체험, 업사이클,목공,플로깅 등
- 인원 : 실인원 21명, 연인원 129명



"과천교회운영 하늘행복나눔재단과
과천시가족센터가 함께 합니다."

Thank you!

감사합니다.